

Gravsted i skoven

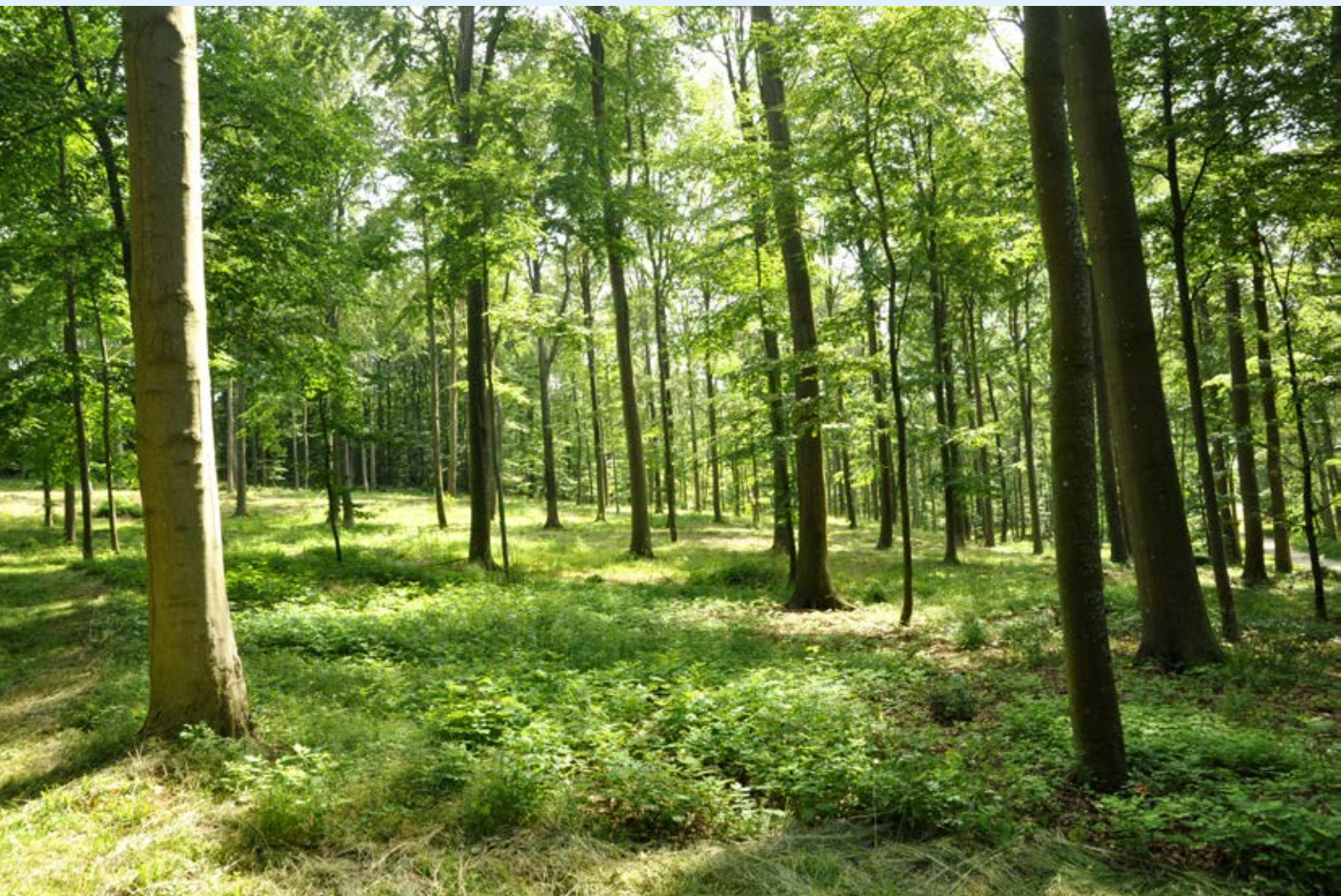

Skovbegravelsespladsen er anlagt i en bøgebevoksning på 90 år. For et par år siden er der tyndet kraftigt, og opvæksten er skåret ned.

Stensballegård ved Horsens har etableret en begravelsesplads i skoven.

Der er mulighed for at lægge en flad mindeplade i skovbunden ovenpå urnegravene, men skovbegravelsespladsen fremstår som en helt naturlig del af skoven.

Begravelsespladsen er et supplement til den traditionelle skovdrift.

Andre skovdistrikter som vil lave noget tilsvarende kan få hjælp til oprettelse og markedsføring.

- Det er her begravelsespladsen starter, ved denne store sten som er udhugget af en lokal billedhugger. Herfra kan man gå ind i bevoksningen og vælge det rigtige gravsted for ens familiemedlem – eller for en selv.

Forhenværende skovejer Henrik Ahlefeldt-Laurvig fremviser det nyeste tiltag på Stensballegård lige uden for Horsens. Der er tale om en bevoksning af 90-årig bøg på en sydvendt skråning.

Bevoksningen er på 1,25 ha og er tyndet kraftigt for et par år siden, så solen finder vej ned til skovbunden. Bøgene står på en kraftig lerjord, og der er en del opvækst af ask, ær, bøg mv. Undervæksten er skåret ned, så det er let at komme frem.

- Der er nummereret 123 træer, hver med et lille grønt aluminiumsskilt. Omkring hvert træ er der, afhængig af rødder og placering i forhold til andre træer, mulighed for at nedsætte op til 12 urner i den inderste cirkel i en radius af 2 m fra træet. Der kan placeres yderligere urner i næste ring ca. 3 m fra stammen,

- Placeringen skal bestemmes meget præcist, så vi altid kan finde graven og heller ikke forstyrrer tidligere nedsatte urner. Vi kan ikke bruge GPS inde under trækroenerne. Derfor har en landinspektør afsat pæle med omkring 30 meters afstand, og ud fra pælene kan vi bestemme den nøjagtige placering af gravstederne.



Denne sten står ved indgangen til skovbegravelsespladsen.

- Der må ikke plantes noget på gravstedet som ikke er en naturlig del af skoven, og der må ikke rejses gravsten. Vi tilbyder, at man kan lægge en lille mindeplade på A-5 størrelse fladt i skovbunden. Den bestilles på hjemmesiden og koster ca. 1500 kr.

- Urnen skal være biologisk nedbrydelig, så det hele bliver en del af skoven efter nogle år. Vi skal følge skovloven, og den sætter grænser for hvad man må gøre i skoven.

Stor interesse

- Har der været interesse for denne måde at blive gravsat?

- Der har været meget stor interesse, og alle lokale har været positive. Skovbegravelsespladsen har nu været i drift i 17 måneder. Der er nedsat over 30 urner, og der er foretaget en del forhåndsreservationer af gravsteder. Det er primært lokale, men der er også reservationer fra Sjælland.

- Baggrunden for denne form for begravelsesplads er at interessen for kistebegravelser har været faldende i mange år. I dag bliver 83% af de afdøde kremeret.

- Mange ønsker ikke at der skal være et gravsted som de efterladte skal passe. Hvis man ønsker et alternativ til et traditionelt gravsted har der hidtil været de ukendtes grav på en ordinær begravelsesplads, eller asken kunne spredes på havet.

- Nu tilbyder vi at man kan ligge et smukt sted i en skov, og mange er tiltrukket af den stemning der er i en gammel løvskov. Det betyder samtidig at der er et sted hvor familien kan gå hen og mindes.

Gravpladsen grænser op til en skovvej, og vi går videre hen ad



En del steder er der grupper af træopvækst – her ask – som må skæres ned for at give adgang til gravpladserne.



Træerne er nummereret, og ud for dette træ er nedsat en urne på en plads mærket D.



Med mellemrum er sat pæle opmålt af en landinspektør, så urnepladserne kan stedfæstes med stor nøjagtighed.

vejen. Lidt længere fremme kommer vi til en bevoksning af især ær som er lidt yngre end bøgene og med en tæt opvækst.

- Her har vi besluttet at udvide begravelsespladsen med ca. 2 ha. Vi tror denne plads bliver ret populær, for herfra er der frit udsyn ud over golfbanen mod Horsens Fjord i det fjerne.

- Både det eksisterende stykke skov og udvidelsen er flot skov. Vi er desuden tæt på Horsens og der er gode adgangs- og parkeringsforhold. Inden vi kan tage denne del i brug,

skal der dog først tyndes i overetagen, og undervæksten skal fjernes.

Undervejs i mange år

- Hvordan har du fået ideen med at lave en begravelsesplads i skoven?

- Vi har 225 ha skov, men den giver ikke store indtægter. Vi søger hele tiden aktiviteter der kan give et supplement til den traditionelle skovdrift.

- Folkekirken har i mange år stort set haft monopol på at drive begravelsespladser. Men mange har ønsket at der var flere muligheder. Første trin



Man kan nedlægge en mindeplade på 15 x 21 cm på det sted hvor urnen er sat ned. Pladen kan være en sten (som her) – eller af træ.

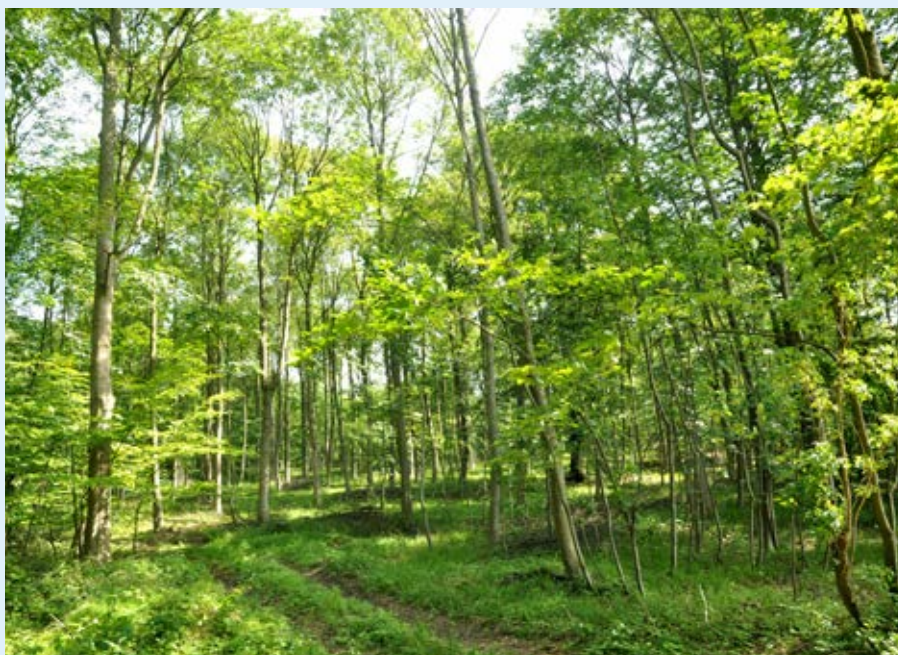

En lidt yngre nabobevoksning med ær og bøg vil snart blive inddraget i begravelsespladsen.

var en lovændring i 2008, som gjorde det muligt for andre end folkekirken at drive begravelsespladser.

- Jeg mener jeg læste om muligheden i en artikel i Skoven i 2013. Jeg kontaktede forskellige kirkelige instanser, men vi kom ikke rigtig nogen vegne.

- Horsens kommune var mere positiv, og de har hjulpet os med alle de nødvendige tilladelser. Formelt er det kommunen som har oprettet begravelsespladsen, men de har udliciteret den daglige driftsopgave til Stensballegård. Den daglige administration af bl.a. begravelsesprotokol er udliciteret til Skovbegravelse ApS.

- Vi indsendte en ansøgning til Kirkeministeriet i 2016 om at oprette pladsen. Det tog sin tid at behandle sagen, men 15. januar 2018 kunne vi åbne skovbegravelsespladsen.

Administration

- Hvordan bærer man sig ad med at få en urneplads?

- Vi taler med mange af kunderne i telefon, og vi aftaler altid et møde for at få styr på alle detaljer. De fleste af dem der skal gravesættes senere kommer selv ud og vælger et gravsted.

- Vi laver personlige fremvisninger til alle dem som ønsker det. Desuden laver vi "åben skov" fremvisninger 6-8 gange om året, hvor



Fra den nye bevoksning er der direkte udsigt til Horsens Fjord.

interesserede kan komme og høre om mulighederne. Den seneste var her i juni hvor vi havde ventet 20 deltagere, men der kom over 50.

- Hvis man ønsker et gravsted i skoven kan man enten reservere en urneplads eller erhverve urnepladsen i dag. Hvis man bare reserverer urnepladsen betales et gebyr på 1.000 kr. Reservationen gælder 10

år, og gravstedet kan herefter anvendes i 10 år med mulighed for forlængelse.

- Når urnepladsen tages i brug betales det resterende beløb som er 4.900 kr. 1/3 af kunderne vælger at betale hele beløbet på 5.900 kr med det samme, så de efterladte ikke skal tænke på det. Gebyret dækker alt inkl. administration og gravning. Der



Hvis et af de nummererede træer fældes plantes et nyt.

er iøvrigt ingen forskel på, om man er medlem af folkekirken eller ej.

- Der er også mulighed for at vælge et gravsted hvor man ligger ved siden af sin ægtefælle eller partner, ligesom man kan købe et familietræ hvor flere fra samme familie kan ligge.

- Skal I også stå for nedsættelsen af urnen?

- Rent praktisk er det bedemanden som står for de fleste opgaver omkring begravelsen. Vi får tilsendt en brændingsattest, så vi kan kontrollere at det er den rigtige urne der nedsættes.

- Vi forbereder graven, og de efterladte kommer så senere og sætter urnen ned, og de kan dække graven til. Vi kan også nedsætte urnen, men hidtil har alle valgt selv at stå for det.

- Herefter sendes et gravstedsbrev til indehaveren af gravstedet. Der føres desuden en elektronisk begravelsesprotokol over gravstederne og nedsatte urner. Denne del af administrationen varetages af Skovbegravelse ApS.

Krav til pladsen

- Kan du give nogle gode råd hvis andre har lyst til at lave en begravelsesplads?

- Det skal være et smukt sted hvor de efterladte gerne vil komme. Pladsen

skal være let at finde og være let-tilgængelig.

- Adgangsreglerne er i princippet de samme som for alle private skove, dvs. at man for eksempel ikke må køre i bil i skoven uden tilladelse. Men i praksis skal der netop være mulighed for at køre derud når man skal vælge gravstedet eller når man skal nedsætte urnen. Mange af de besøgende vil være i en høj alder, og de vil ofte være dårligt gående.

- Vi ser derfor også at mange vælger et træ så tæt på skovvejen som muligt. Hvis man har behov for at køre i bil beder vi om, at man sender en mail til godskontoret inden.

- Hvis man vil etablere en begravelsesplads er det vigtigste måske at man skal have lysten til at drive denne lidt specielle aktivitet. Man skal være parat til at tale med folk om begravelsen.

skovbegravelse.nu

Kunderne vil have mange overvejelser omkring begravelsen og især om valg af gravsted. Derfor har Skovbegravelse ApS og Stensballegaard lavet en ret omfattende hjemmeside om skovbegravelse, regler, adgangsforhold og fremgangsmåde, www.skovbegravelse.nu.

Man kan her se et luftfoto af begravelsespladsen og selv vælge et sted for sin urne. Skovbegravelse ApS og hjemmesiden er oprettet af Jannik Ahlefeldt-Laurvig der snart overtager driften af Stensballegaard.

Andre skovdistrikter der i samarbejde med Skovbegravelse ApS vil åbne skovbegravelsespladser vil få deres eget afsnit på hjemmesiden. Lige nu er der planlagt pladser på Clausholm ved Randers, Havnø ved Hadsund, Vejstrupgaard ved Svendborg, Ledreborg ved Lejre, Saltø ved Næstved, Lerbækgaard ved Hørsholm, Selsø ved Frederikssund og Petersgård ved Vordingborg.

Der er yderligere samtaler med flere andre ejendomme på bl.a. på Lolland, Falster, Bornholm, Fyn og i Jylland, hvor der stadig er plads til flere.

- Vi tror det vil være passende med op mod 20 skovbegravelsespladser i Danmark, jævnt fordelt over landet.

- Skovbegravelse ApS tilbyder hjælp til oprettelse og administration af begravelsespladserne, leverer et afsnit på skovbegravelse.nu samt kundeservice og markeds-



Henrik og Jannik Ahlefeldt-Laurvig har arbejdet med ideen om begravelsespladsen siden 2013, og pladsen blev indviet i januar 2018.

føring. Vi tror, der vil blive større efterspørgsel, når det bliver almindeligt kendt at skovbegravelse er en reel mulighed og det er let at få informationer om muligheden.

- Findes der skovbegravelse i andre lande?

- Ja skovbegravelse har eksisteret i Tyskland i ca. 20 år. Inden vi oprettede vores plads fik vi bl.a. inspiration og indsigt i det tyske marked for skovbegravelse ved besøg på skovgravpladser omkring Hannover og Kiel. Deres erfaring er, at oplandet for en begravelsesplads er i en radius på 25-30 km.

- Driftslederne af skovbegravelsespladserne i Tyskland, bekræfter at det er en interessant tilføjelse til den traditionelle skovdrift. Dette bekræftes yderligere af tyske bedemænd, som ser en rimelig andel af deres begravelsessager afsluttet med en skovbegravelse.

sf

Læs mere

www.skovbegravelse.nu,
www.deister-ruheforst.de,
www.stensballegaard.dk